

RECIBO DE ENTREGA DE ESCRITURAÇÃO CONTÁBIL DIGITAL

IDENTIFICAÇÃO DO TITULAR DA ESCRITURAÇÃO

NIRE 53201422356	CNPJ 09.053.350/0001-90	
NOME EMPRESARIAL NIVA TECNOLOGIA DA INFORMACAO LTDA		

IDENTIFICAÇÃO DA ESCRITURAÇÃO

FORMA DA ESCRITURAÇÃO CONTÁBIL Livro Diário (Completo - sem escrituração Auxiliar)	PERÍODO DA ESCRITURAÇÃO 01/01/2022 a 31/12/2022
NATUREZA DO LIVRO Escrituração Contábil Digital do Livro Diário Geral	NÚMERO DO LIVRO 14
IDENTIFICAÇÃO DO ARQUIVO (HASH) 69.E8.EE.3E.47.C8.3E.6F.85.87.E7.53.B2.05.C0.42.47.56.E2.98	

ESTE LIVRO FOI ASSINADO COM OS SEGUINTES CERTIFICADOS DIGITAIS:					
QUALIFICAÇÃO DO SIGNATARIO	CPF/CNPJ	NOME	Nº SÉRIE DO CERTIFICADO	VALIDADE	RESPONSÁVEL LEGAL
Administrador	01786977109	JOAO VICTOR DA CRUZ GONCALVES:01786977109	6727851207408677745	08/07/2021 a 08/07/2024	Sim
Contador	60349158134	ANTONIA LEILIANE CARLOS ARAUJO:60349158134	1287503953215882702	24/06/2022 a 24/06/2023	Não

NÚMERO DO RECIBO:
69.E8.EE.3E.47.C8.3E.6F.85.87.E7.53.
B2.05.C0.42.47.56.E2.98-3

Escrituração recebida via Internet
pelo Agente Receptor SERPRO

em 27/04/2023 às 11:40:48

11.66.75.50.CA.1F.86.65
48.D9.88.6E.AD.5F.7A.12

TERMOS DE ABERTURA E ENCERRAMENTO



Entidade: NIVA TECNOLOGIA DA INFORMACAO LTDA

Período da Escrituração: 01/01/2022 a 31/12/2022 CNPJ: 09.053.350/0001-90

Número de Ordem do Livro: 14

Período Selecionado: 01 de Janeiro de 2022 a 31 de Dezembro de 2022

TERMO DE ABERTURA

Nome Empresarial	NIVA TECNOLOGIA DA INFORMACAO LTDA
NIRE	53201422356
CNPJ	09.053.350/0001-90
Número de Ordem	14
Natureza do Livro	Escrituração Contábil Digital do Livro Diário Geral
Município	Brasília
Data do arquivamento dos atos constitutivos	06/09/2007
Data de arquivamento do ato de conversão de sociedade simples em sociedade empresária	
Data de encerramento do exercício social	31/12/2022
Quantidade total de linhas do arquivo digital	21616

TERMO DE ENCERRAMENTO

Nome Empresarial	NIVA TECNOLOGIA DA INFORMACAO LTDA
Natureza do Livro	Escrituração Contábil Digital do Livro Diário Geral
Número de ordem	14
Quantidade total de linhas do arquivo digital	21616
Data de inicio	01/01/2022
Data de término	31/12/2022

Este documento é parte integrante de escrituração cuja autenticação se comprova pelo recibo de número 69.E8.EE.3E.47.C8.3E.6F.85.87.E7.53.B2.05.C0.42.47.56.E2.98-3, nos termos do Decreto nº 8.683/2016.

Este relatório foi gerado pelo Sistema Público de Escrituração Digital – Sped

BALANÇO PATRIMONIAL



Entidade: NIVA TECNOLOGIA DA INFORMACAO LTDA

Período da Escrituração: 01/01/2022 a 31/12/2022CNPJ: 09.053.350/0001-90

Número de Ordem do Livro: 14

Período Selecionado: 01 de Janeiro de 2022 a 31 de Dezembro de 2022

Descrição	Nota	Saldo Inicial	Saldo Final
ATIVO		R\$ 30.239.156,98	R\$ 33.706.021,19
ATIVO CIRCULANTE		R\$ 26.080.797,85	R\$ 29.550.019,60
Disponibilidades		R\$ 11.313.542,18	R\$ 19.627.504,84
Caixa		R\$ 197.031,63	R\$ 179.196,13
Bancos		R\$ 580.339,31	R\$ 14.390.688,27
Aplicações Financeiras de Liquidez Imediata		R\$ 10.536.171,24	R\$ 5.057.620,44
Créditos		R\$ 14.659.395,28	R\$ 9.907.913,96
Duplicatas a receber		R\$ 14.659.395,28	R\$ 9.907.913,96
Tributos a Recuperar		R\$ 55.240,71	R\$ 14.600,80
Tributos Federais a Recuperar		R\$ 55.240,71	R\$ 5.219,30
INSS a Recuperar		R\$ 0,00	R\$ 9.381,50
Outros Créditos		R\$ 551,34	R\$ 0,00
Outros Créditos		R\$ 551,34	R\$ 0,00
Adiantamentos		R\$ 52.068,34	R\$ 0,00
Adiantamentos a funcionários		R\$ 52.068,34	R\$ 0,00
ATIVO NÃO-CIRCULANTE		R\$ 4.158.359,13	R\$ 4.156.001,59
Ativo Realizável a Longo Prazo		R\$ 2.784.368,52	R\$ 2.698.943,66
Aplicações financeiras LP		R\$ 2.784.368,52	R\$ 2.698.943,66
Imobilizado		R\$ 1.178.778,58	R\$ 1.257.095,90
Terrenos		R\$ 288.000,00	R\$ 288.000,00
Instalações		R\$ 22.403,83	R\$ 22.403,83
Máquinas, Equipamentos e Ferramentas		R\$ 907.162,56	R\$ 961.583,50
Móveis e Utensílios		R\$ 191.107,60	R\$ 215.003,98
Veículos		R\$ 222.868,97	R\$ 222.868,97
(-) (-) Depreciações Acumuladas		R\$ (452.764,38)	R\$ (452.764,38)
Intangível		R\$ 195.212,03	R\$ 199.962,03
Bens Incorpóreos		R\$ 546.767,24	R\$ 551.517,24
(-) (-) Amortizações Acumuladas		R\$ (351.555,21)	R\$ (351.555,21)
PASSIVO		R\$ 30.239.156,98	R\$ 33.706.021,19
PASSIVO CIRCULANTE		R\$ 10.473.285,16	R\$ 7.753.327,83
Fornecedores		R\$ 9.839.823,45	R\$ 6.794.834,79
Fornecedores		R\$ 9.839.823,45	R\$ 6.794.834,79
Obrigações Trabalhistas		R\$ 26.429,76	R\$ 52.880,04
Salários e Ordenados a Pagar		R\$ 25.450,76	R\$ 44.659,23
Pró-Labore a Pagar		R\$ 979,00	R\$ 1.078,68
rescisao a pagar		R\$ 0,00	R\$ 7.142,13
Obrigações Fiscais		R\$ 571.350,84	R\$ 891.169,73
encargos a recolher		R\$ 571.350,84	R\$ 891.169,73
Obrigações Sociais		R\$ 18.872,28	R\$ 14.443,27
INSS a Recolher		R\$ 14.488,12	R\$ 8.898,42
FGTS a Recolher		R\$ 4.384,16	R\$ 5.544,85
Outras Obrigações		R\$ 16.808,83	R\$ 0,00
Outras Contas a Pagar		R\$ 16.808,83	R\$ 0,00
PATRIMÔNIO LÍQUIDO		R\$ 19.765.871,82	R\$ 25.952.693,36
Capital Social		R\$ 285.000,00	R\$ 285.000,00
Capital Integralizado		R\$ 285.000,00	R\$ 285.000,00
Lucro/(-) Prejuízos Acumulados		R\$ 8.671.230,42	R\$ 10.223.711,95
Lucro do Período		R\$ 8.671.230,42	R\$ 10.223.711,95
Lucros acumulados		R\$ 15.743.938,45	R\$ 18.897.929,33
Lucros acumulados		R\$ 15.743.938,45	R\$ 18.897.929,33
(-) Lucros distribuídos		R\$ (4.934.297,05)	R\$ (3.453.947,92)
(-) (-) Lucros distribuídos sócios		R\$ (4.934.297,05)	R\$ (3.453.947,92)

DEMONSTRAÇÃO DE RESULTADO DO EXERCÍCIO



Entidade: NIVA TECNOLOGIA DA INFORMACAO LTDA

Período da Escrituração: 01/01/2022 a 31/12/2022

CNPJ: 09.053.350/0001-90

Número de Ordem do Livro: 14

Período Selecionado: 01 de Janeiro de 2022 a 31 de Dezembro de 2022

Descrição	Nota	Saldo anterior	Saldo atual
(+) RECEITA OPERACIONAL BRUTA		R\$ 37.772.420,42	R\$ 50.917.189,97
Receitas de Mercadorias Vendidas		R\$ 37.772.420,42	R\$ 21.307.360,01
Vendas a Prazo		R\$ 37.772.420,42	R\$ 21.307.360,01
Receitas de Serviços Prestados		R\$ 30.635.638,09	R\$ 29.609.829,96
Serviços Prestados a Prazo		R\$ 30.635.638,09	R\$ 29.609.829,96
(-) (-) DEDUÇÕES DA RECEITA OPERACIONAL BRUTA		R\$ (2.327.613,74)	R\$ (2.794.452,62)
(-) Impostos e Contribuições sobre Receita Operacional		R\$ (2.327.613,74)	R\$ (2.794.452,62)
(-) ICMS		R\$ (788.022,42)	R\$ (90.904,71)
(-) COFINS		R\$ (759.745,71)	R\$ (1.725.047,06)
(-) PIS		R\$ (164.611,55)	R\$ (373.763,36)
(-) ISS		R\$ (615.234,06)	R\$ (604.737,49)
(-) (-) CUSTO DOS PRODUTOS OU MERCADORIAS VENDIDAS E SERVIÇOS PRESTADOS		R\$ (21.218.604,19)	R\$ (29.475.509,37)
(-) Custos dos Produtos Vendidos		R\$ (18.470.334,45)	R\$ (28.179.069,73)
(-) Custos dos Produtos Vendidos		R\$ (18.470.334,45)	R\$ (28.179.069,73)
(-) Custos dos Serviços Prestados		R\$ (2.748.269,74)	R\$ (1.296.439,64)
(-) Custos dos Serviços Prestados		R\$ (2.748.269,74)	R\$ (1.296.439,64)
(-) (-) DESPESA OPERACIONAL		R\$ (4.465.373,18)	R\$ (6.786.184,55)
(-) Despesas Administrativas		R\$ (5.617.112,90)	R\$ (7.600.856,98)
(-) Despesas Administrativas		R\$ (5.610.840,68)	R\$ (7.596.404,35)
(-) Despesas comerciais		R\$ (6.272,22)	R\$ (4.452,63)
(-) Despesas financeiras		R\$ (71.569,52)	R\$ (113.998,86)
(-) Despesas financeiras		R\$ (71.569,52)	R\$ (113.998,86)
Receitas Financeiras		R\$ 2.117.993,36	R\$ 1.619.461,52
Receitas Financeiras		R\$ 2.117.981,40	R\$ 1.521.829,37
Juros Ativos		R\$ 11,96	R\$ 97.632,15
Outras Receitas Operacionais		R\$ 607.329,03	R\$ 1.030.395,03
Outras Receitas Operacionais		R\$ 607.329,03	R\$ 1.030.395,03
(-) Despesas com Pessoal		R\$ (1.502.013,15)	R\$ (1.721.185,26)
(-) Despesas com Pessoal		R\$ (1.502.013,15)	R\$ (1.721.185,26)
(+/-) OUTRAS RECEITAS E OUTRAS DESPESAS		R\$ (8.096,42)	R\$ 803.330,41
Outras Receitas		R\$ 65.207,95	R\$ 820.819,47
Outras Receitas		R\$ 65.207,95	R\$ 820.819,47
(-) Outras Despesas		R\$ (8.096,42)	R\$ (17.489,06)
(-) Outras Despesas		R\$ (8.096,42)	R\$ (17.489,06)
(-) (-) PROVISÕES PARA CSLL E IR		R\$ (1.090.540,54)	R\$ (2.440.661,89)
(-) Provisão para Contribuição Social sobre o Lucro Líquido		R\$ (353.060,78)	R\$ (794.704,90)
(-) Provisão para Contribuição Social sobre o Lucro Líquido		R\$ (353.060,78)	R\$ (794.704,90)
(-) Provisão para Imposto de Renda		R\$ (737.479,76)	R\$ (1.645.956,99)
(-) Provisão para Imposto de Renda		R\$ (737.479,76)	R\$ (1.645.956,99)
(-) PARTICIPAÇÕES		R\$ 0,00	R\$ 0,00
(=) LUCRO LÍQUIDO DO PERÍODO		R\$ 8.662.192,35	R\$ 10.223.711,95

Este documento é parte integrante de escrituração cuja autenticação se comprova pelo recibo de número 69.E8.EE.3E.47.C8.3E.6F.85.87.E7.53.B2.05.C0.42.47.56.E2.98-3, nos termos do Decreto nº 8.683/2016.

Este relatório foi gerado pelo Sistema Público de Escrituração Digital – Sped

ANÁLISE ECONÔMICO-FINANCEIRA - 2022

Nome : NIVA TECNOLOGIA DA INFORMACAO LTDA
CNPJ : 09.053.350/0001-90
NIRE : 53201422356
Folha : 1

ÍNDICES DE ESTRUTURA DE CAPITAL

1 - Grau de Endividamento

1.1	Passivo Circulante + Passivo Não-Circulante (Obrigações a LP)	7.753.327,83	
1.2	Patrimônio Líquido	25.952.693,36	
			= 0,30

Interpretação : Quanto menor, melhor. O capital de terceiros equivale a 29,87 % do capital próprio.

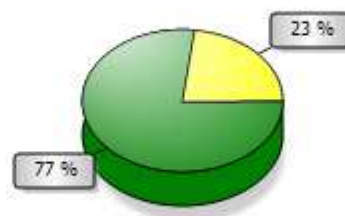

2 - Composição de Endividamento

2.1	Passivo Circulante	7.753.327,83	
2.2	Passivo Circulante + Passivo Não-Circulante (Obrigações a LP)	7.753.327,83	
			= 1,00

Interpretação : Quanto menor, melhor. As obrigações a curto prazo representam 100,00 % das obrigações totais.

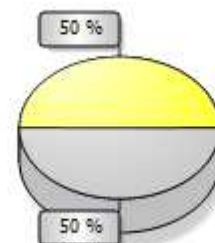
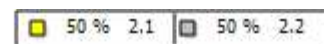

3 - Solvência Geral

3.1	Ativo	33.706.021,19	
3.2	Passivo Circulante + Passivo Não-Circulante (Obrigações a LP)	7.753.327,83	
			= 4,35

Interpretação : Quanto maior, melhor. O investimento total equivale a 434,73 % do capital de terceiros.

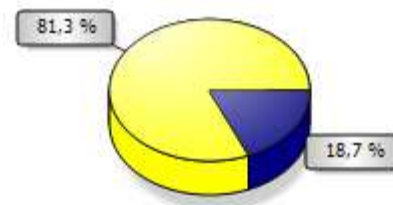

ANÁLISE ECONÔMICO-FINANCEIRA - 2022

Nome : NIVA TECNOLOGIA DA INFORMACAO LTDA
CNPJ : 09.053.350/0001-90
NIRE : 53201422356
Folha : 2

ÍNDICES DE ESTRUTURA DE CAPITAL

4 - Participação de Terceiros

4.1 Passivo Circulante + Passivo Não-Circulante (Obrigações a LP)	7.753.327,83	
4.2 Ativo	33.706.021,19	= 0,23

Interpretação : Quanto menor, melhor. O capital de terceiros representa 23,00 % do investimento total.

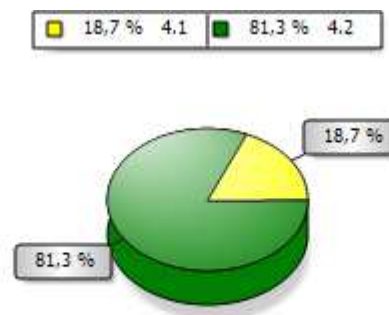

5 - Capitalização

5.1 Patrimônio Líquido	25.952.693,36	
5.2 Ativo	33.706.021,19	= 0,77

Interpretação : Quanto maior, melhor. O capital próprio equivale a 77,00 % do investimento total.

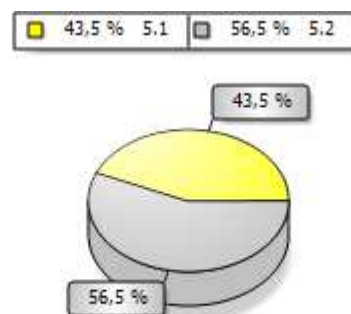

6 - Capital de Giro Próprio

6.1 Ativo Circulante	29.550.019,60	
6.2 Ativo Realizável a LP	2.698.943,66	32.248.963,26
6.3 (-) Passivo Circulante	7.753.327,83	
6.4 (-) Passivo Não-Circulante (Obrigações a LP)	0,00	7.753.327,83
6.5 (=) Capital de Giro Próprio		24.495.635,43

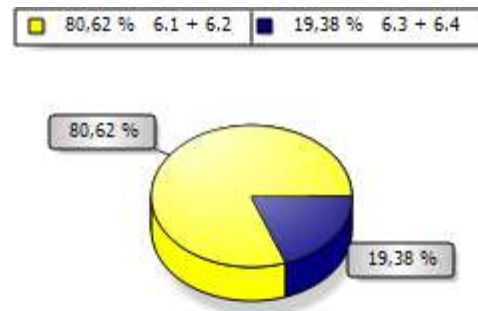

ANÁLISE ECONÔMICO-FINANCEIRA - 2022

Nome : NIVA TECNOLOGIA DA INFORMACAO LTDA
CNPJ : 09.053.350/0001-90
NIRE : 53201422356
Folha : 3

ÍNDICES DE ESTRUTURA DE CAPITAL

7 - Imobilização do Patrimônio Líquido

7.1 Ativo Não-Circulante (exceto Ativo Realizável a LP)	1.457.057,93	
7.2 Patrimônio Líquido	25.952.693,36	= 0,06

Interpretação : Quanto menor, melhor. A imobilização representa 5,61 % do capital próprio.

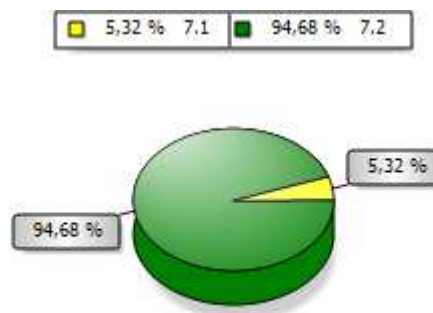

8 - Imobilização dos Recursos Não Correntes

8.1 Ativo Não-Circulante (exceto Ativo Realizável a LP)	1.457.057,93	
8.2 Patrimônio Líquido + Passivo Não-Circulante (Obrigações a LP)	25.952.693,36	= 0,06

Interpretação : Quanto menor, melhor. 5,61 % dos recursos não correntes foram destinados à imobilização.

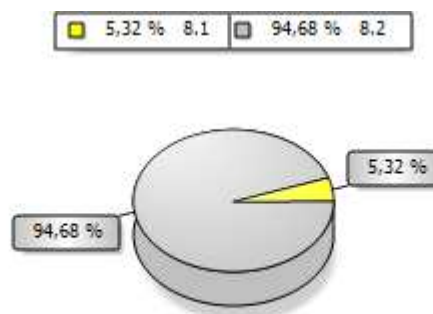

9 - Imobilização do Investimento Total

9.1 Ativo Não-Circulante (exceto Ativo Realizável a LP)	1.457.057,93	
9.2 Ativo	33.706.021,19	= 0,04

Interpretação : Quanto menor, melhor. A imobilização representa 4,32 % do investimento total.

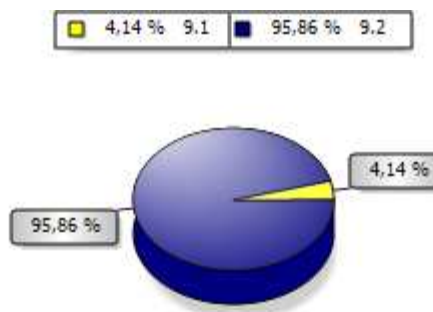

ANÁLISE ECONÔMICO-FINANCEIRA - 2022

Nome : NIVA TECNOLOGIA DA INFORMACAO LTDA
CNPJ : 09.053.350/0001-90
NIRE : 53201422356
Folha : 4

ÍNDICES DE RENTABILIDADE

10 - Rentabilidade do Investimento Total

10.1 Resultado Antes das Provisões	12.664.373,84	
10.2 Ativo	33.706.021,19	= 0,38

Interpretação : Quanto maior, melhor. O resultado positivo é de 37,57 % do investimento total.

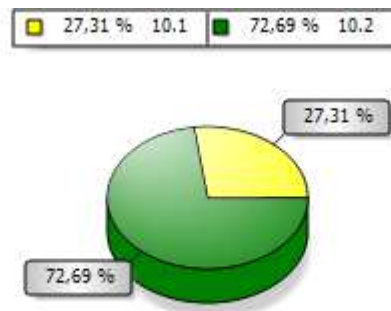

11 - Rentabilidade do Capital Próprio

11.1 Resultado Antes das Provisões	12.664.373,84	
11.2 Patrimônio Líquido	25.952.693,36	= 0,49

Interpretação : Quanto maior, melhor. O resultado positivo é de 48,80 % do capital próprio.

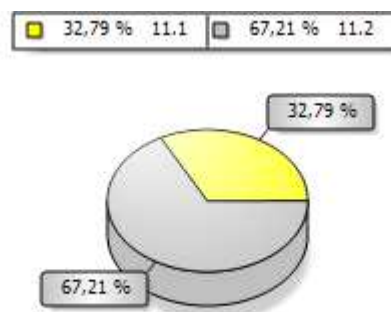

12 - Rentabilidade do Ativo

12.1 Lucro Líquido	10.223.711,95	
12.2 Ativo	33.706.021,19	= 0,30

Interpretação : Quanto maior, melhor. A empresa obtém R\$ 30,33 de lucro para cada R\$ 100,00 de investimento total.

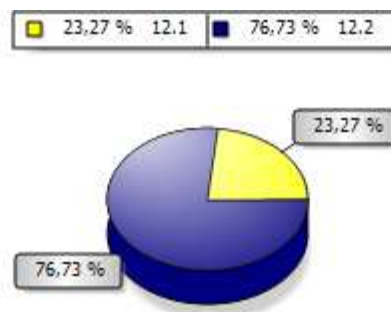

ANÁLISE ECONÔMICO-FINANCEIRA - 2022

Nome : NIVA TECNOLOGIA DA INFORMACAO LTDA
CNPJ : 09.053.350/0001-90
NIRE : 53201422356
Folha : 5

ÍNDICES DE RENTABILIDADE

13 - Rentabilidade do Patrimônio Líquido

$$\frac{13.1 \text{ Lucro Líquido } 10.223.711,95}{13.2 \text{ Patrimônio Líquido Médio } 22.859.282,59} = 0,45$$

Interpretação : Quanto maior, melhor. A empresa obtém R\$ 44,72 de lucro para cada R\$ 100,00 de capital próprio investido, em média.

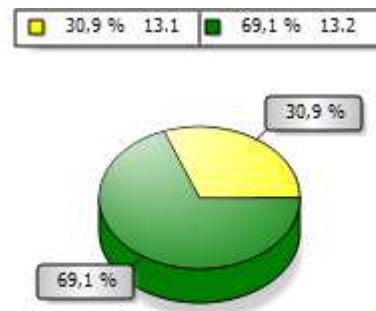

14 - Giro do Ativo

$$\frac{14.1 \text{ Vendas Líquidas } 48.122.737,35}{14.2 \text{ Ativo } 33.706.021,19} = 1,43$$

Interpretação : Quanto maior, melhor. A empresa vendeu R\$ 1,43 para cada R\$ 1,00 de investimento total.

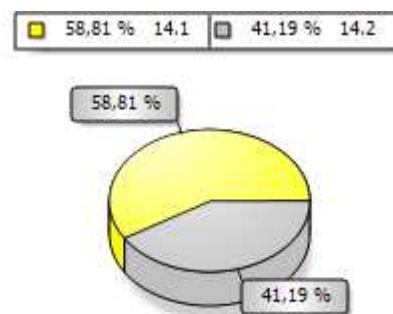

15 - Margem Líquida

$$\frac{15.1 \text{ Lucro Líquido } 10.223.711,95}{15.2 \text{ Vendas Líquidas } 48.122.737,35} = 0,21$$

Interpretação : Quanto maior, melhor. A empresa obtém R\$ 21,25 de lucro para cada R\$ 100,00 vendidos.

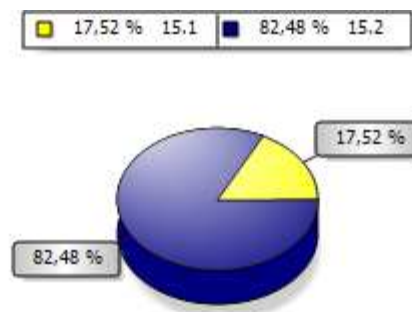

ANÁLISE ECONÔMICO-FINANCEIRA - 2022

Nome : NIVA TECNOLOGIA DA INFORMACAO LTDA
CNPJ : 09.053.350/0001-90
NIRE : 53201422356
Folha : 6

ÍNDICES DE LIQUIDEZ

16 - Liquidez Geral

16.1 Ativo Circulante + Ativo Realizável a LP $\frac{32.248.963,26}{7.753.327,83} = 4,16$

16.2 Passivo Circulante + Passivo Não-Circulante (Obrigações a LP)

Interpretação : Quanto maior, melhor. A empresa possui R\$ 4,16 de ativo circulante e ativo realizável a longo prazo para cada R\$ 1,00 de dívida total.

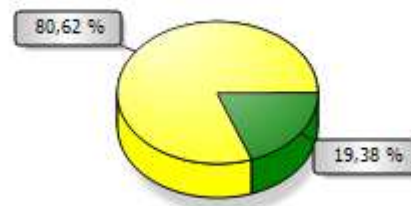
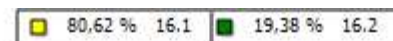

17 - Liquidez Corrente

17.1 Ativo Circulante $\frac{29.550.019,60}{7.753.327,83} = 3,81$

17.2 Passivo Circulante

Interpretação : Quanto maior, melhor. A empresa possui R\$ 3,81 de ativo circulante para cada R\$ 1,00 de dívida de curto prazo.

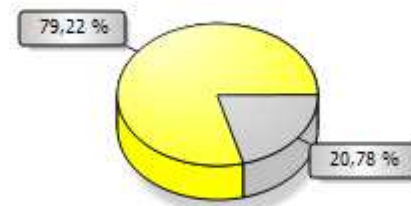
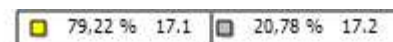

18 - Liquidez Seca

18.1 Ativo Circulante - Estoques $\frac{29.550.019,60}{7.753.327,83} = 3,81$

18.2 Passivo Circulante

Interpretação : Quanto maior, melhor. A empresa possui R\$ 3,81 de ativo circulante para cada R\$ 1,00 de dívida de curto prazo, sem comprometer os estoques.

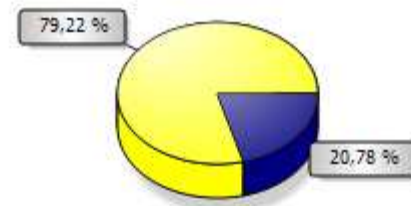
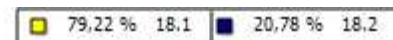

ANÁLISE ECONÔMICO-FINANCEIRA - 2022

Nome : NIVA TECNOLOGIA DA INFORMACAO LTDA
CNPJ : 09.053.350/0001-90
NIRE : 53201422356
Folha : 7

ÍNDICES DE LIQUIDEZ

19 - Liquidez Imediata

19.1 Disponibilidades 19.627.504,84
19.2 Passivo Circulante 7.753.327,83
= 2,53

Interpretação : Quanto maior, melhor. A empresa possui R\$ 2,53 de disponibilidades para cada R\$ 1,00 de dívida de curto prazo.

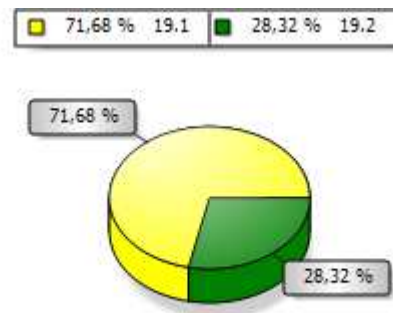

JOAO VICTOR
DA CRUZ
GONCALVES:
01786977109

Assinado digitalmente por JOAO VICTOR DA CRUZ GONCALVES:01786977109
DN: C=BR, O=ICP-Brasil, OU=AC SOLUTI
Múltipla vs. OU=2644428000117,
OU=Presencial, OU=Certificado PF A3, CN=JOAO VICTOR DA CRUZ GONCALVES:01786977109
Razão: Eu concordo com os termos definidos por minha assinatura neste documento.
Localização: sua localização de assinatura aqui
Data: 2023.04.13 15:25:47-03'00'
Font: PDF Reader Versão: 11.1.0

BRASILIA-DF, 31 de Dezembro de 2022

ANTONIA LEILIANE
CARLOS
ARAUJO:603491581
34

Assinado de forma digital por ANTONIA LEILIANE CARLOS ARAUJO:60349158134
Dados: 2023.04.13 12:19:04 -03'00'

JOAO VICTOR DA CRUZ GONÇALVES
205 - Administrador - CPF 017.869.771-09

ANTONIA LEILIANE CARLOS ARAUJO
CONTADORA - CPF 603.491.581-34 - CRC 016287